

ALIRAN / GAYA PADA LUKISAN



*EACH PAINTING HAS ITS
OWN WAY OF EVOLVING*



PENGERTIAN SENI LUKIS

Seni lukis adalah kebebasan berekspresi sebagai ungkapan perasaan manusia yang dituangkan dalam bidang dua dimensi dengan menggunakan garis dan warna.

Aliran / Gaya pada Lukisan Modern

Aliran / Gaya pada Lukisan Modern

PENGERTIAN MELUKIS

Melukis adalah kegiatan mengolah dua dimensi atau permukaan datar dari objek tiga dimensi untuk mendapatkan kesan tertentu dengan melibatkan ekspresi, emosi, dan gagasan pencipta secara penuh.

Aliran / Gaya pada Lukisan Modern

Aliran / Gaya pada Lukisan Modern

ALIRAN / GAYA

REPRESENTATIF

NATURALISME

ROMANTISME

REALISME

DEFORMATIF

EKSPRESIONISME

IMPRESIONISME

SUREALISME

KUBISME

NON REPRESENTATIF

ABSTRAKSIONISME



LUKISAN MODERN

REPRESENTATIF

1

Representatif adalah perwujudan gaya seni rupa menggunakan keadaan nyata ada kehidupan masyarakat dan gaya alam.

2

NATURALISME

Keadaan Alam

3

REALISME

Kehidupan Masyarakat

4

ROMANTISME

Cerita romantis, peristiwa yang dahsyat, penuh kegetiran dan ketegangan



NATURALISME



REALISME



Aliran seni rupa yang penggambarannya alami atau sesuai dengan keadaan alam.

Pelukis yang beraliran naturalisme antara lain: abdullah suryosubroto, basuki abdullah, mas pirngadi, wakidi claude, rubens, Thomas Cole.

Aliran seni rupa yang penggambarannya sesuai dengan kenyataan hidup.

Pelukis yang beraliran Realisme adalah trubus, wardoyo, tarmizi, Gustave Courbet

ROMANTISME



Aliran seni rupa yang penggambarannya mengandung cerita, baik cerita binatang maupun manusia.

Pelukis yang beraliran Romantisme adalah raden saleh, f. goya,, turner, Affandi.

Aliran / Gaya pada Lukisan Modern



DEFORMATIF

1

Deformatif adalah perubahan bentuk dari aslinya sehingga menghasilkan bentuk baru namun tidak meninggalkan bentuk dasar aslinya

2

EKSPRESIONISME

Mengutamakan ekspresi individu pelukis

4

IMPRESIONISME

Melukiskan impresi sekilas

3

SUREALISME

Use commercial billboards across the nation

5

KUBISME

Write art exhibition reviews in the local newspaper





EKSPRESIONISME



Aliran seni rupa yang penggambarannya sesuai dengan keadaan jiwa sang pelukis yang spontan pada saat melihat objek lukisannya.

IMPRESIONISME



Berasal dari kata "impresion" yang berarti kesan sesaat. Impresionisme adalah gaya/aliran seni rupa yang penggambarannya sesuai dengan kesan objek tersebut dilukis.

KUBISME



Berasal dari kata "kubus" yang berarti bidang atau bentuk persegi empat. Kubisme adalah aliran/gaya seni rupa yang penggambarannya berupa bidang persegi empat atau bentuk dasarnya kubus.

SUREALISME

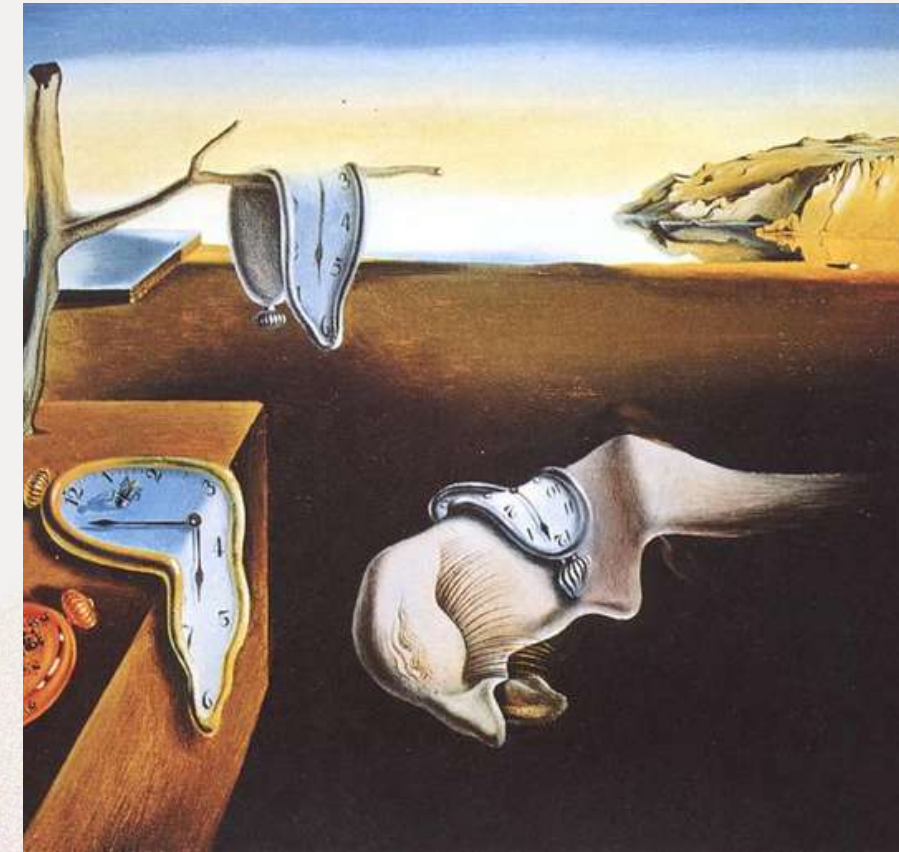

Aliran seni rupa yang melebih-lebihkan kenyataan, kebanyakan yang menyerupai bentuk-bentuk yang sering ada didalam mimpi.

PELUKIS ALIRAN/GAYA DEFORMATIF

1

EKSPRESIONISME

- Vincent Van Gogh
- Affandi
- Popo Iskandar
- Paul Gauguin

2

IMPRESIONISME

- Claude Monet
- Edgar Degas
- Kusnadi
- Soedjojono

3

SUREALISME

- Salvador Dali
- Sudiarjo
- Amang Rahman
- Frida Kahlo

4

KUBISME

- Pablo Picasso
- But Mochtar
- Mochtar Apin
- Georges Braque

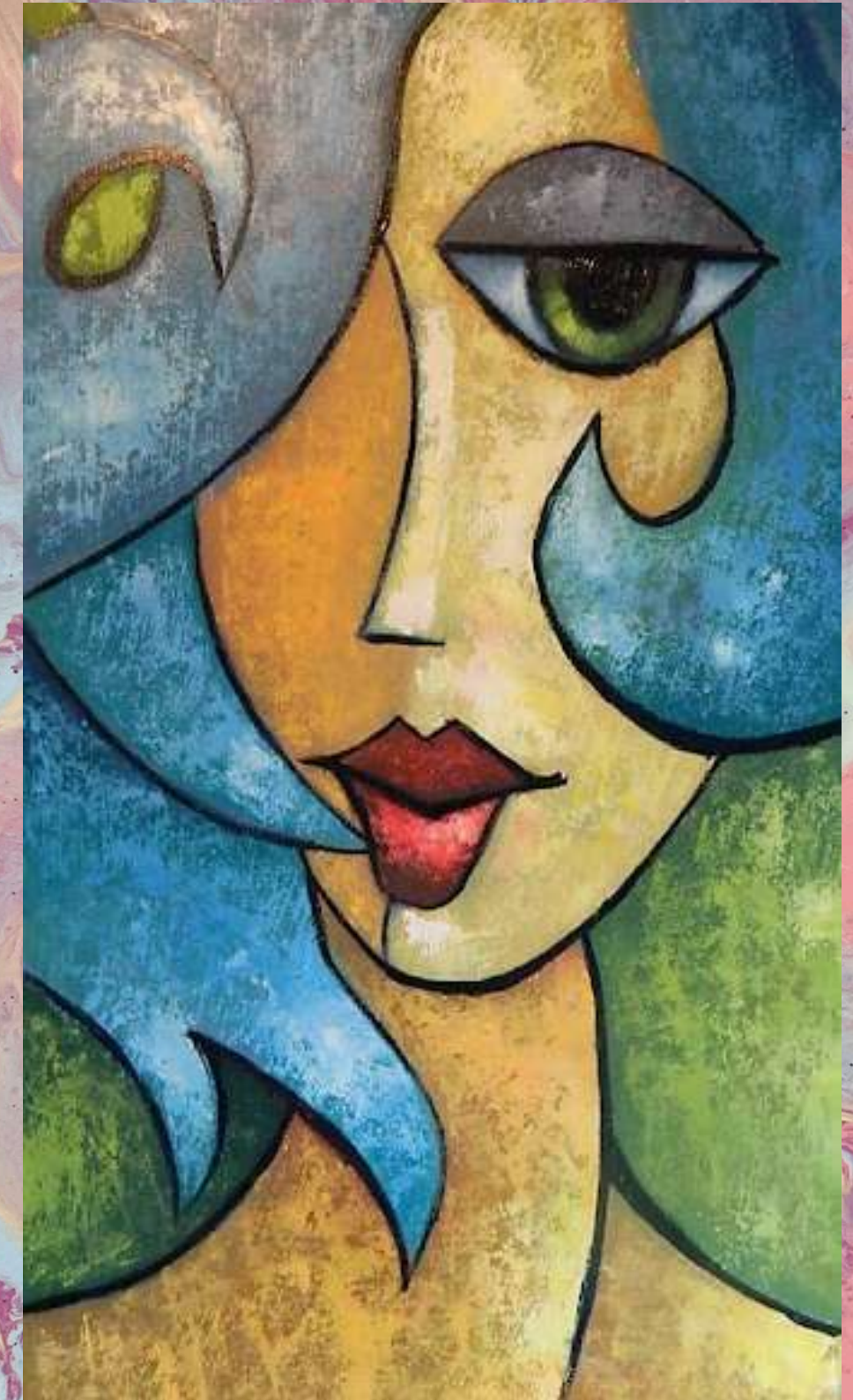



NON REPRESENTATIF / ABSTRAKSIONISME

Seni lukis yang penggambarannya dengan bentuk yang sulit untuk dikenali atau dengan kata lain bersifat abstrak yang bentuk dasarnya sudah meninggalkan bentuk aslinya.

Pelukis beraliran Abstraksionisme adalah Sadali, Fajar Sidik, Jasper Johns, Adolf Got Lieb.



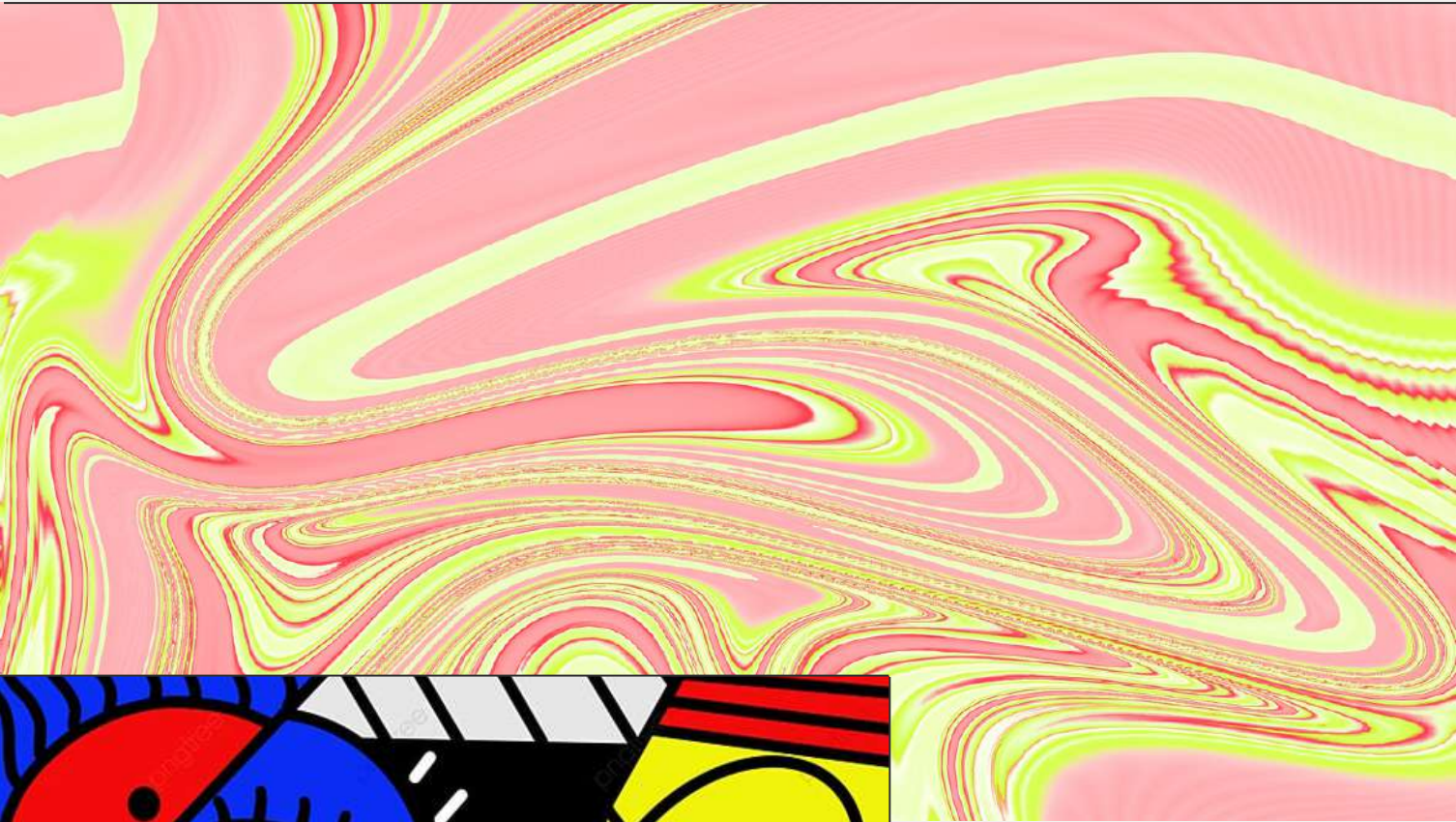

Memandang bahwa ekspresi jiwa tidak dapat dihubungkan dengan objek apapun.

ABSTRAK ESKPRESIONIS



Bentuk seni abstrak yang didasarkan pada penggunaan bentuk-bentuk geometris yang kadang-kadang, meskipun tidak selalu, ditempatkan dalam ruang non-ilusionistik dan digabungkan kedalam komposisi non-objektif

ABSTRAK GEOMETRIS

JENIS ABSTRAKSIONISME



TEMA

SENI RUPA MURNI

01

Hubungan antara manusia dengan dirinya

02

Hubungan antara manusia dengan manusia lain

03

Hubungan antara manusia dengan alam sekitarnya

04

Hubungan antara manusia dengan benda

05

Hubungan antara manusia dengan aktivitasnya

05

Hubungan antara manusia dengan alam khayal



TUGAS

Sebutkan aliran lukisan berikut ini!





TUGAS

Sebutkan aliran lukisan berikut ini!

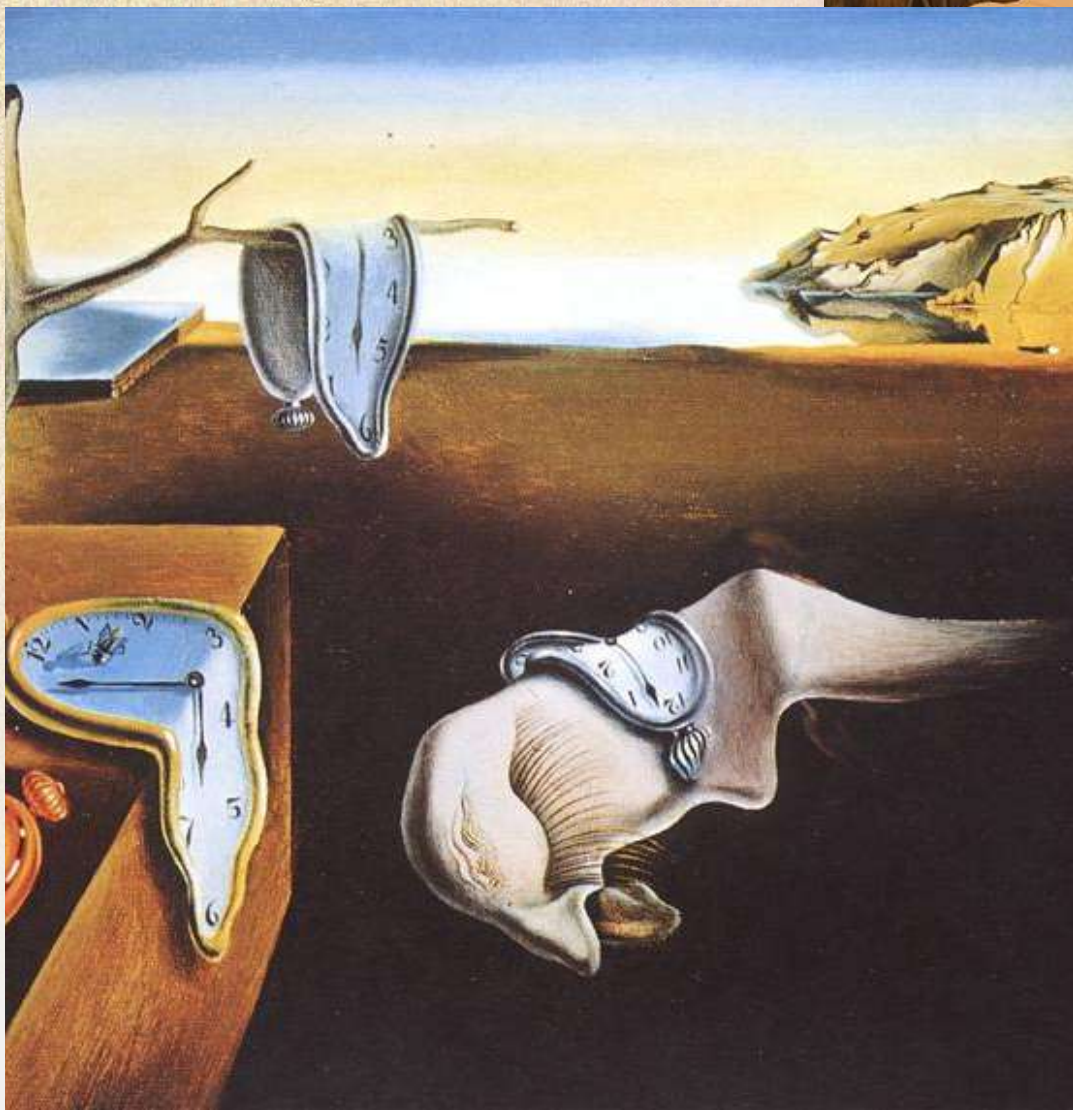



TUGAS

Sebutkan aliran lukisan berikut ini!

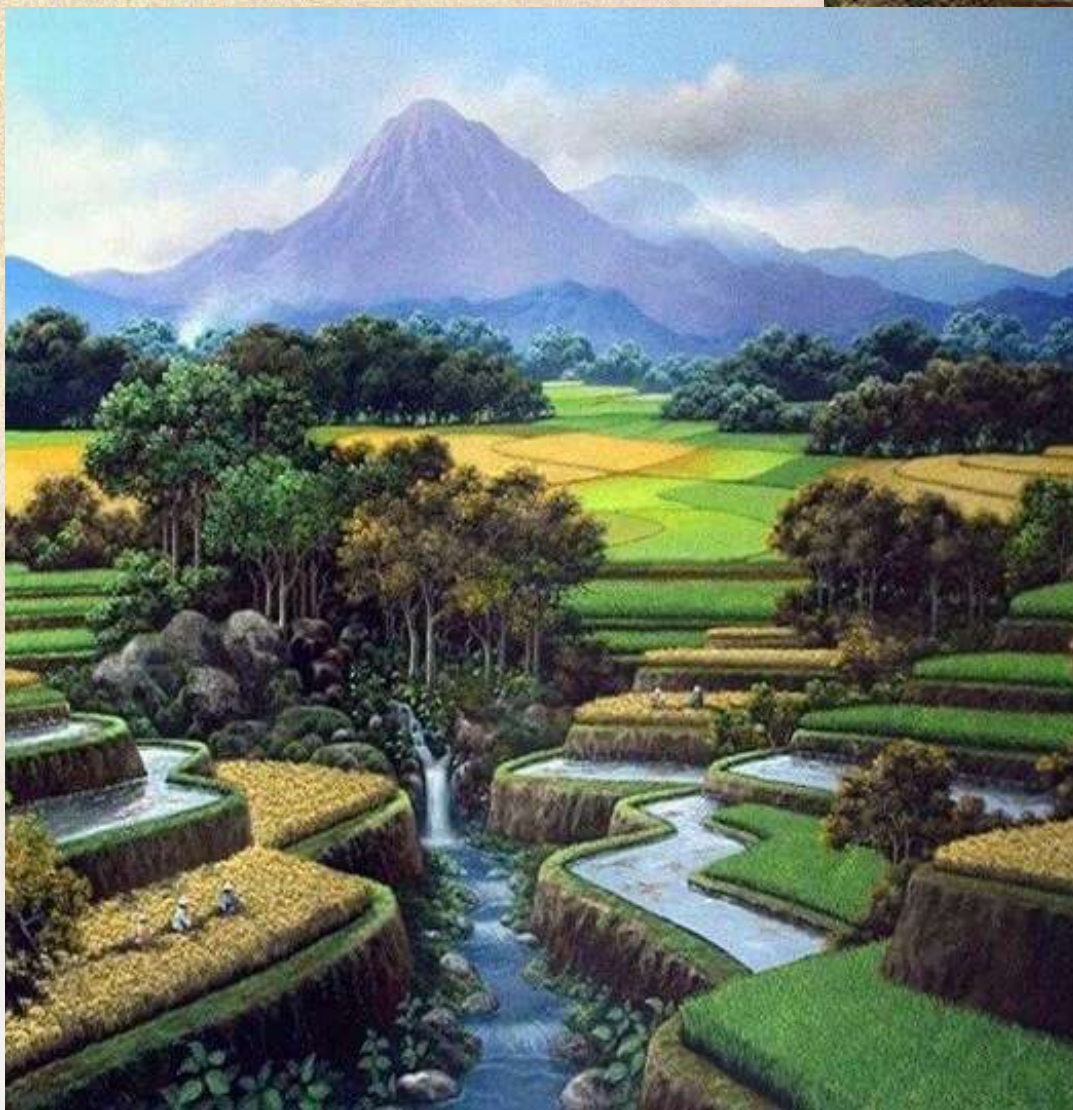

TUGAS

Sebutkan aliran lukisan berikut ini!



TUGAS

Sebutkan aliran lukisan berikut ini!



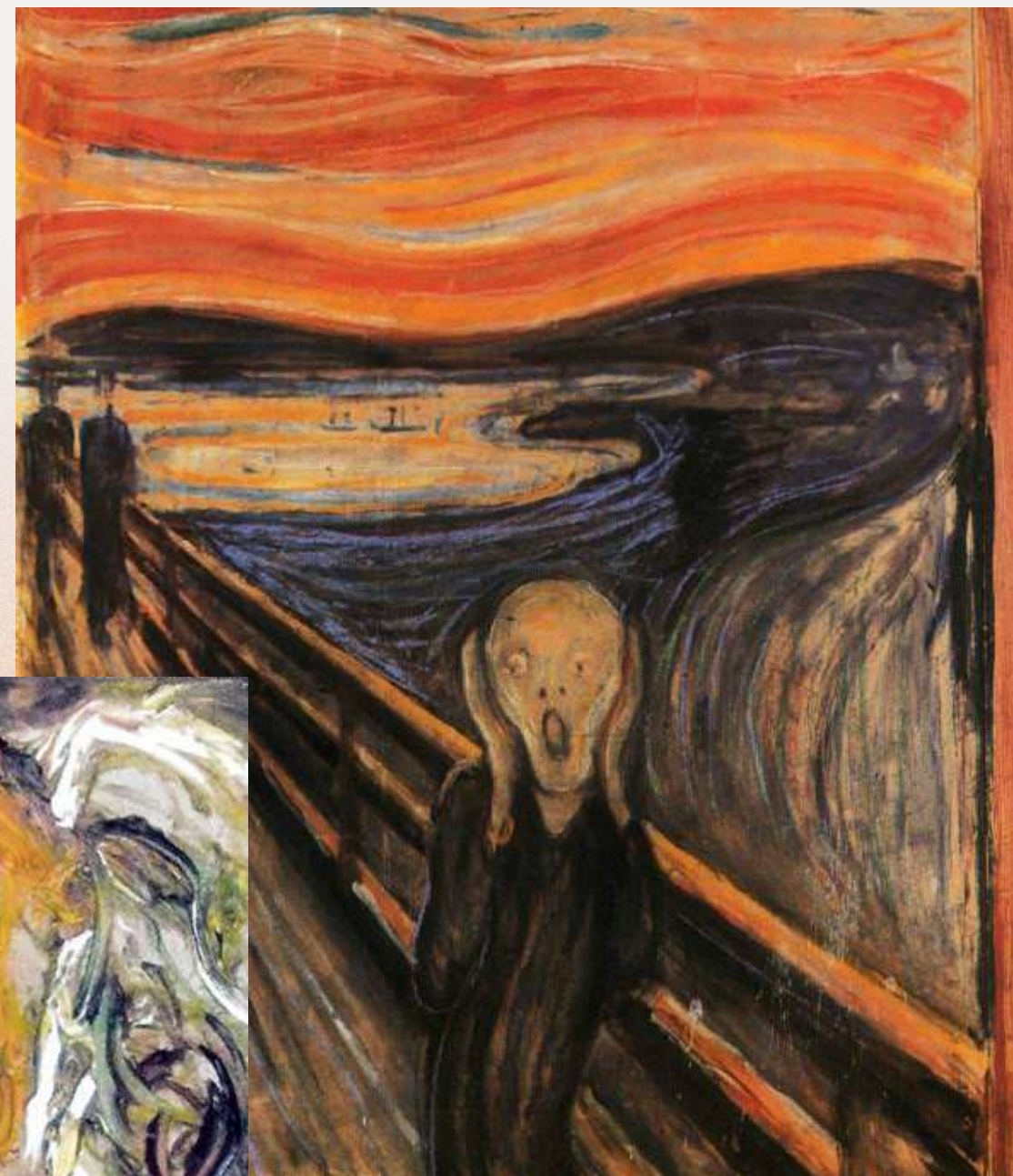

TUGAS

Sebutkan aliran lukisan berikut ini!

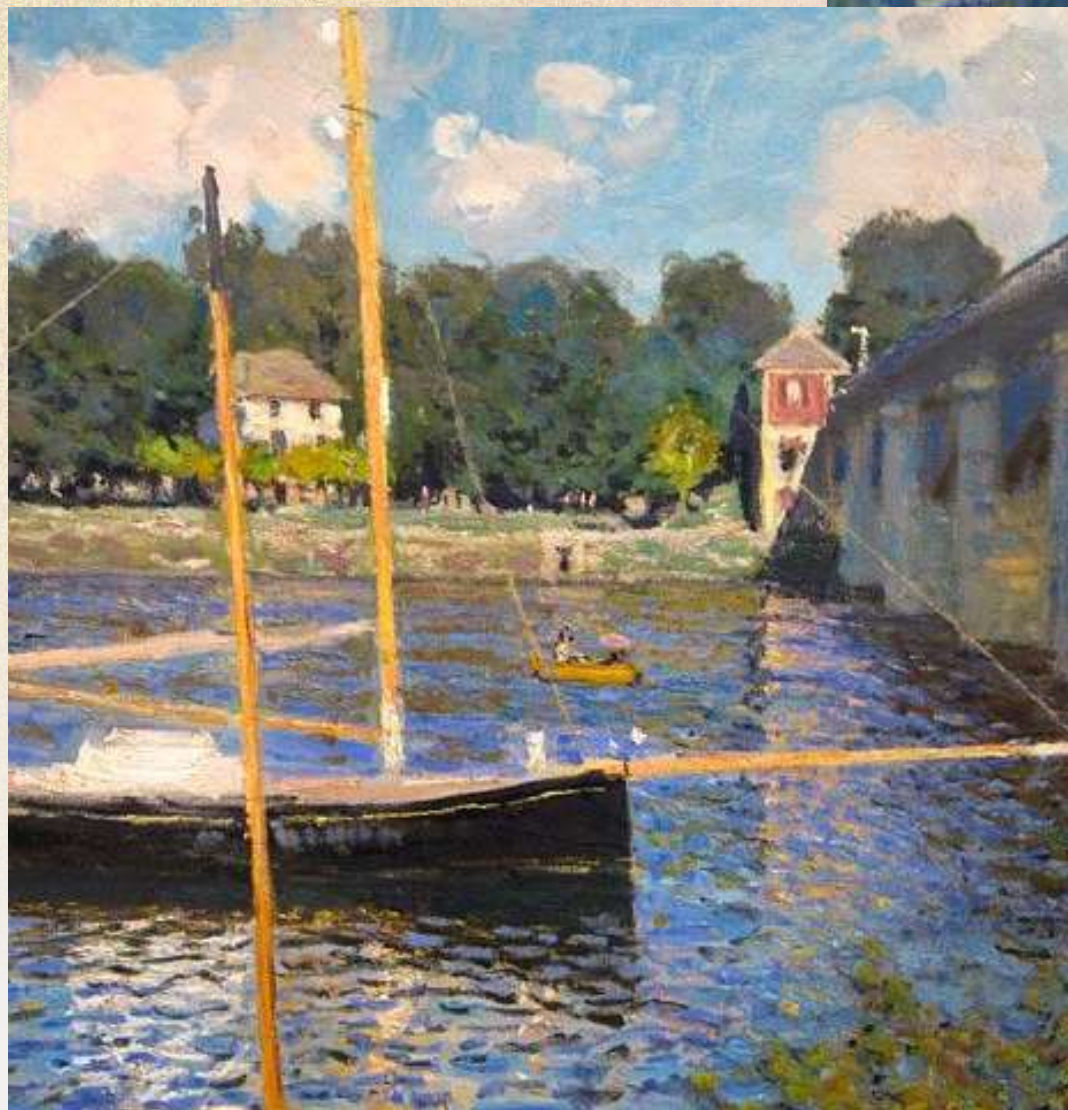

TUGAS

Sebutkan aliran lukisan berikut ini!



TUGAS

Sebutkan aliran lukisan berikut ini!





TUGAS

Perhatikan gambar berikut
deskripsikan lukisan inidan
sebutkan tema seni rupanya!

Ibu-ibu sedang menggelar
dagangannya dan melakukan
transaksi jual beli.

Tema:
"Manusia dengan aktivitasnya"



TUGAS

Perhatikan gambar berikut
deskripsikan lukisan inidan
sebutkan tema seni rupanya!





TUGAS

Perhatikan gambar berikut
deskripsikan lukisan inidan
sebutkan tema seni rupanya!

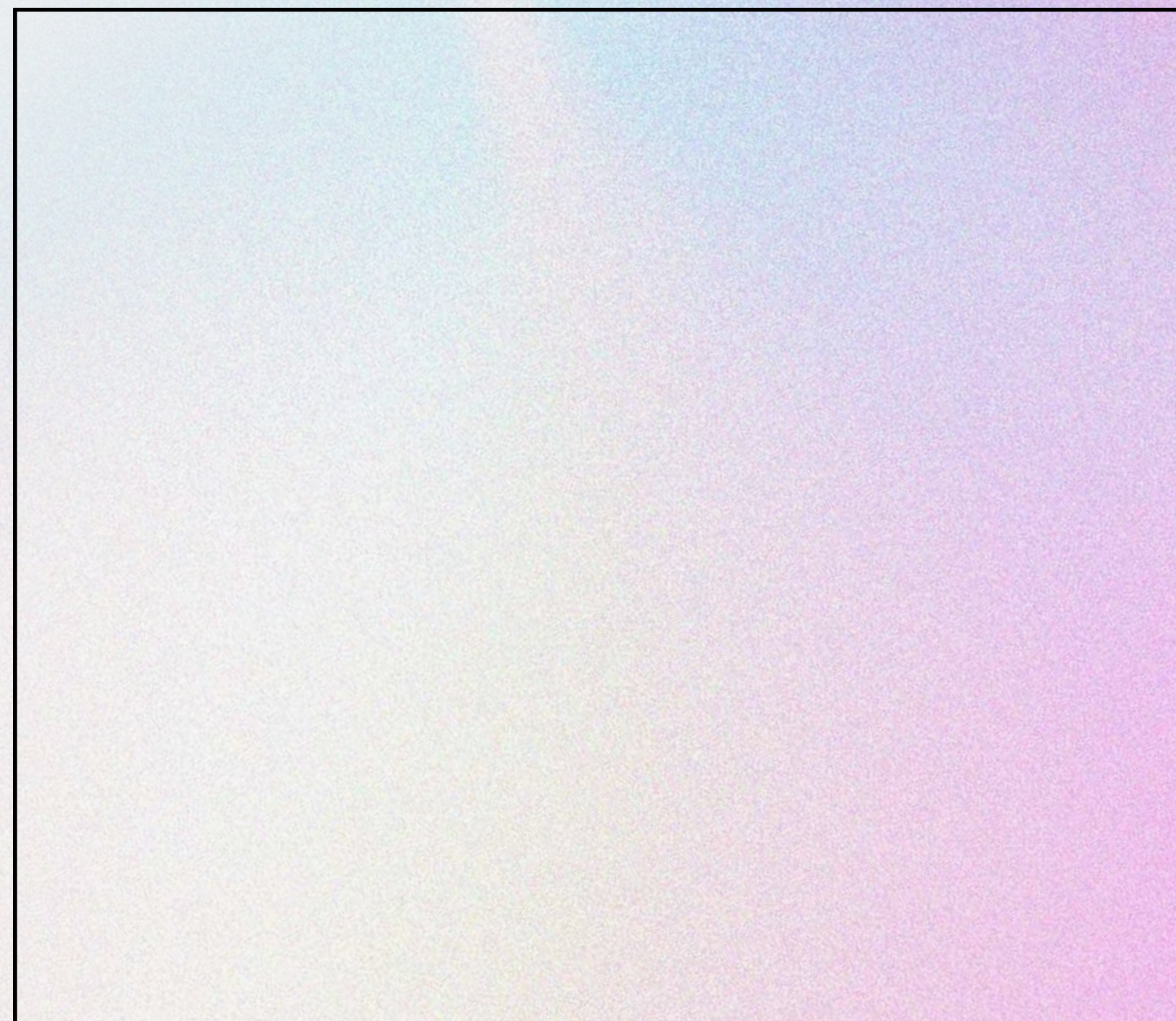



TUGAS

Perhatikan gambar berikut
deskripsikan lukisan inidan
sebutkan tema seni rupanya!

